

## Tegning af bolig på Birkehøj plejecenter, Høje Taastrup Kommune

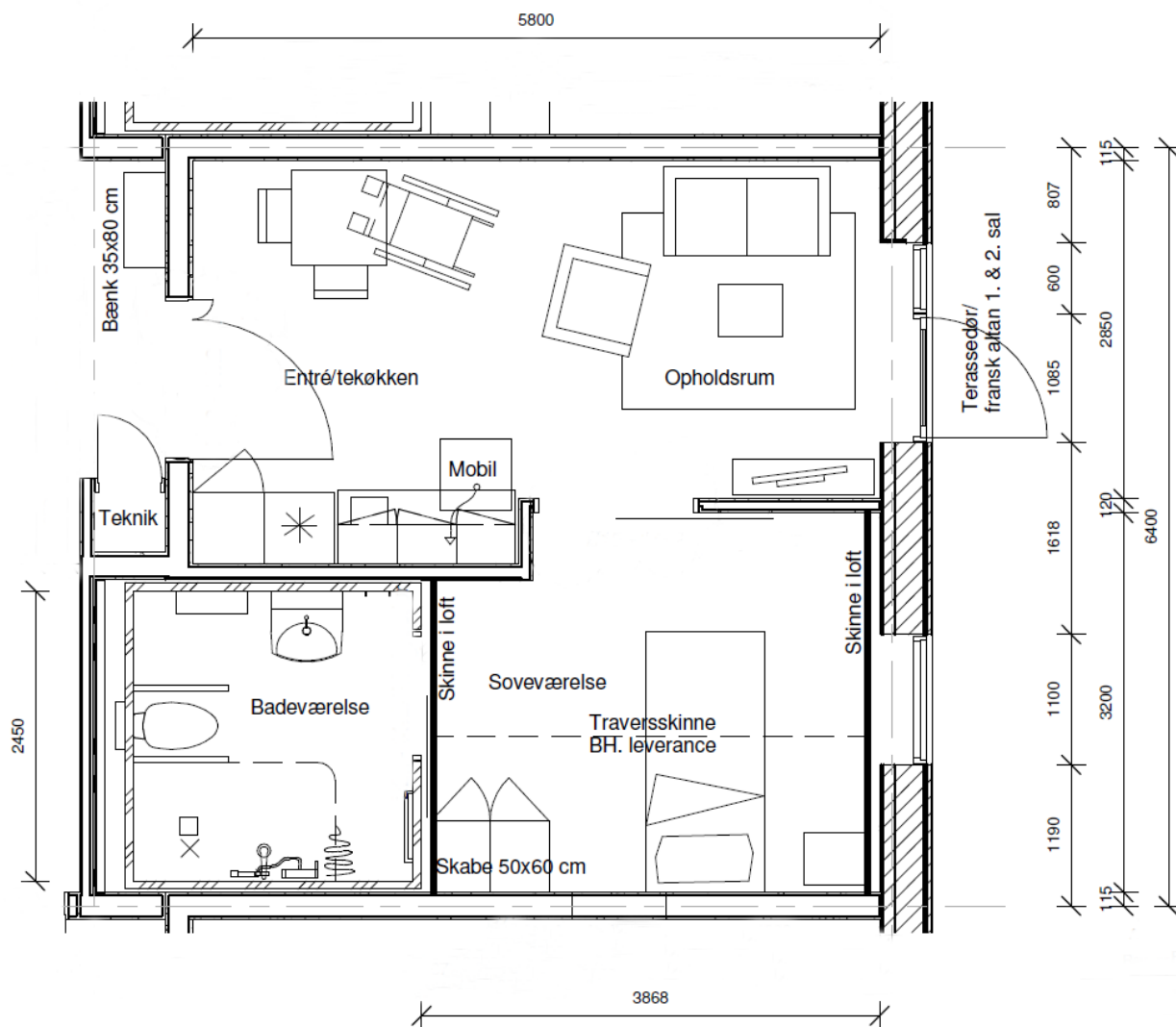

Mål på tegningen er vejledende og kan variere fra lejlighed til lejlighed med normale byggetolerancer.

Man bør altid foretage en opmåling i den tilbudte lejlighed, hvis der er tvivl om, hvorvidt der er plads til møblerne.

Den tilbudte lejlighed kan være spejlvendt.

Lejligheden er med terrassedør eller fransk altan.